

# Orizzonte Bolasco

Villa Parco Bolasco, 16.11.24

Restauro della Barchessa degli Strepiti

studio architetti Moronato Giannerini Bertoldo con Andrea Merlo  
MAC Costruzioni srl



Dentro il paesaggio . Il Giardino Cornaro

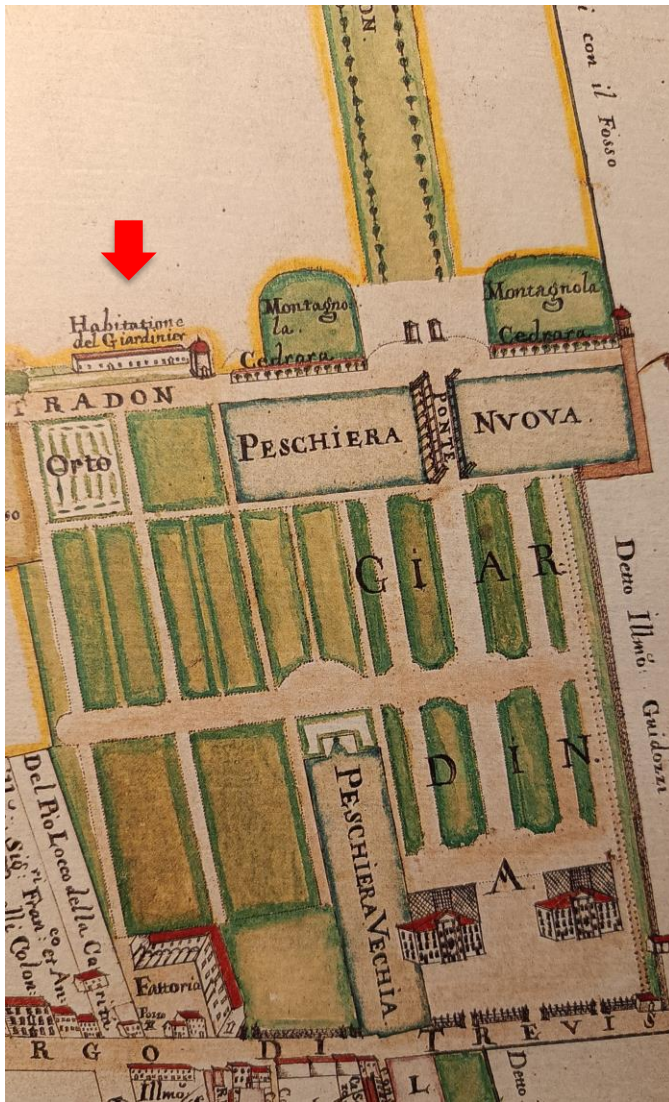

Catastico Beni Nicolò Cornaro . 1747 . fonte: Giacinto Cecchetto, La Podesteria di Castelfranco nelle mappe e nei disegni dei secoli XV-XVIII, 1994

L'eccezione nel Paesaggio . Il Parco Revedin Bolasco

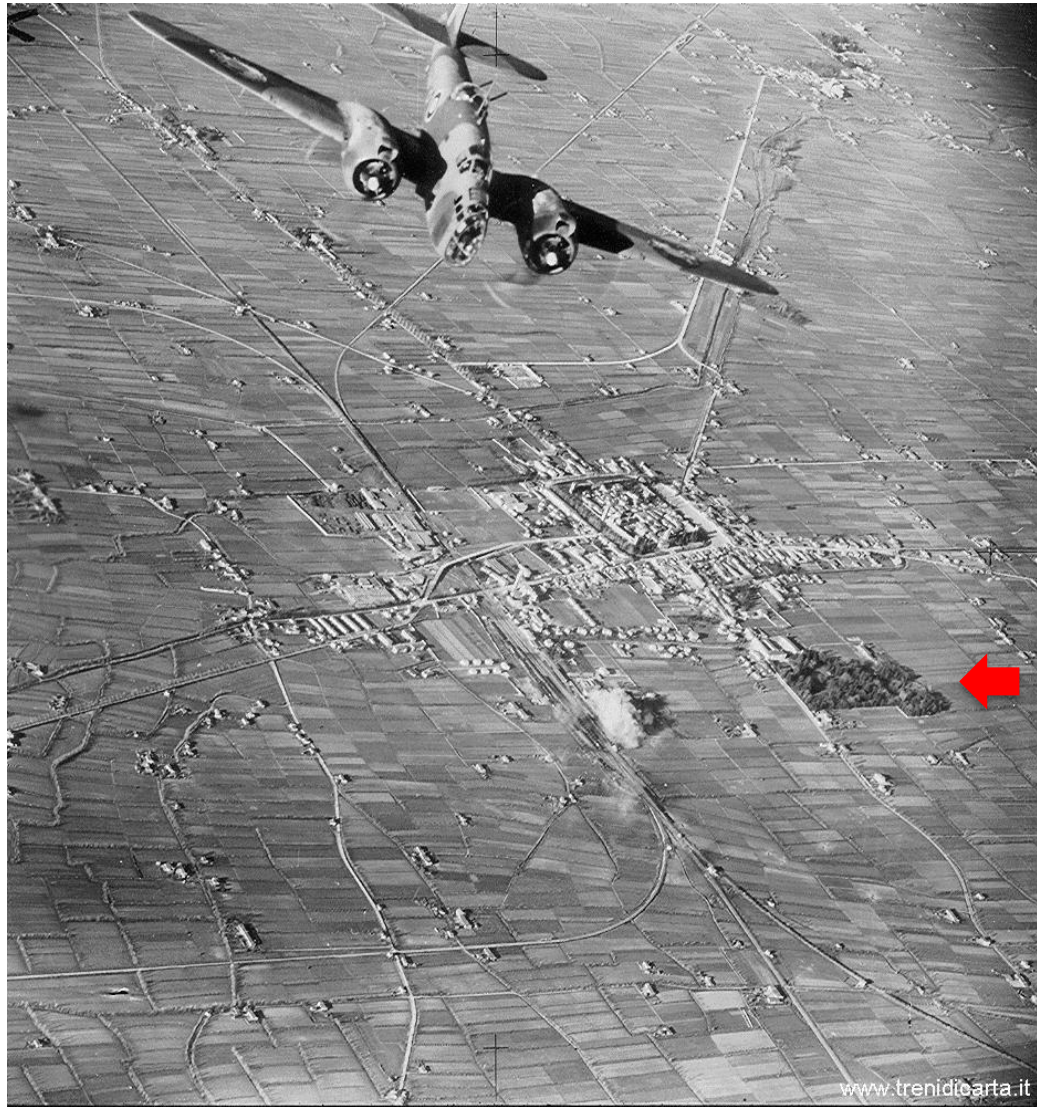

28 dicembre 1944 . fonte: Bibliografia Ferroviaria Italiana . [www.trenidicarta.it](http://www.trenidicarta.it)

Ai margini del Parco . La Barchessa degli Strepiti



28 dicembre 1944 . fonte: Bibliografia Ferroviaria Italiana . [www.trenidicarta.it](http://www.trenidicarta.it)

Antecedenti neogotici: la Casa del Giardiniere del Parco Treves a Padova

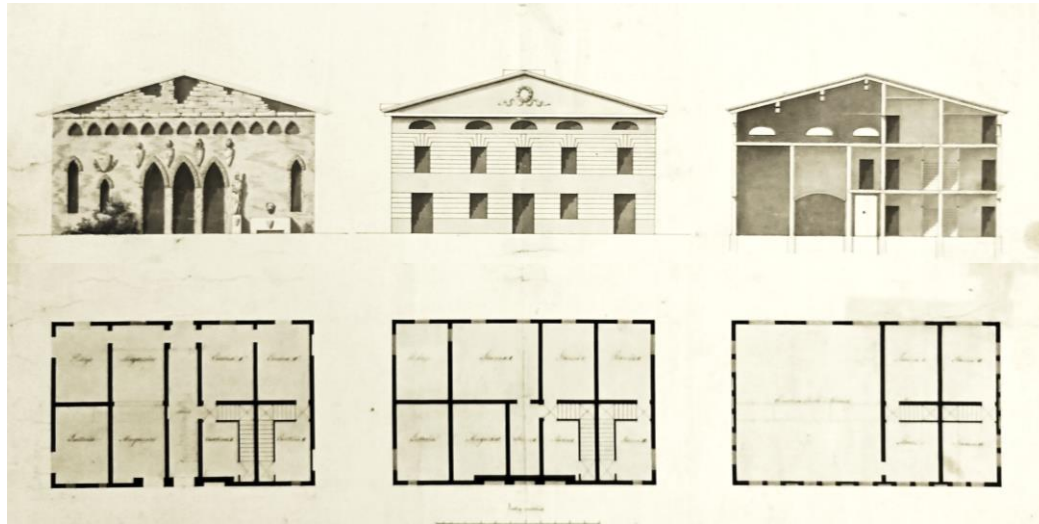

fonte: Padova, Museo d'Arte Medioevale e Moderna . Inv. 1332

La Barchessa degli Strepiti tra le due guerre



Dettaglio della cornice di gronda



Rilievo con nuvola di punti . Prospetti esterni



PROSPETTO SUD



PROSPETTO NORD

Rilievo con nuvola di punti . Prospetti interni

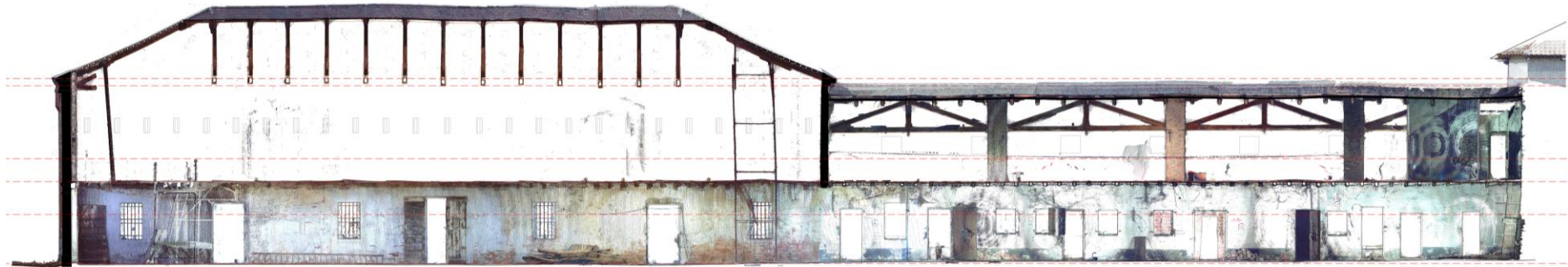

PROSPETTO INTERNO  
PARETE STALLA

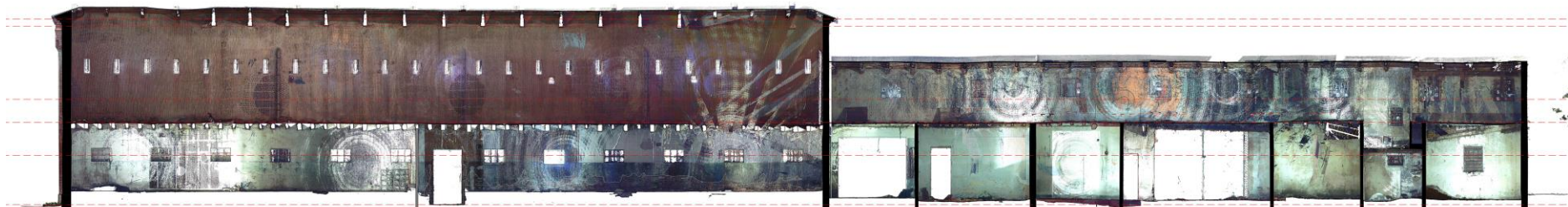

PROSPETTO NORD  
INTERNO

# Rilievo critico. Fasi costruttive

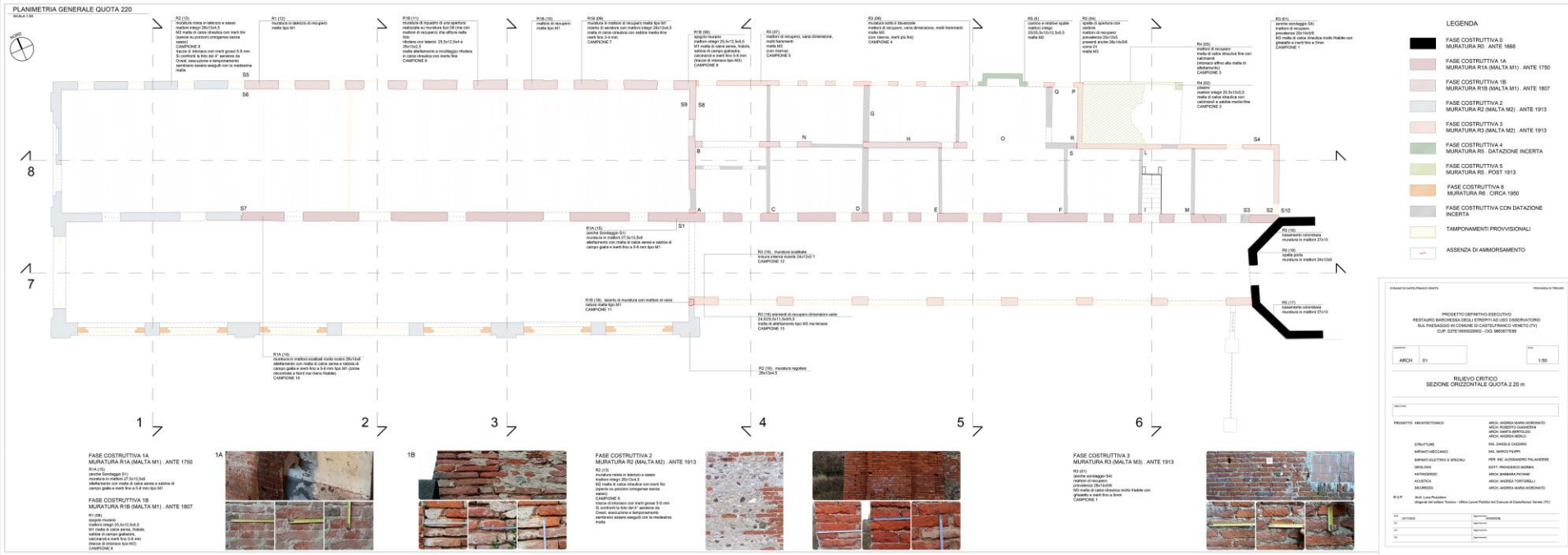





1. Permanenza di modi d'uso storicizzati: il tamponamento delle arcate ogivali

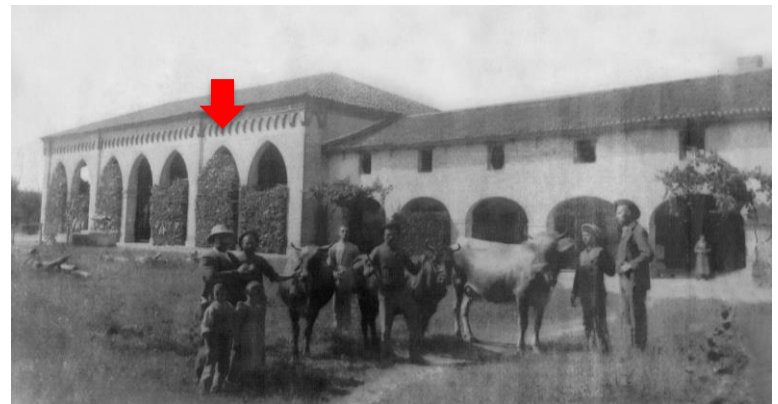

Barchessa degli Strepiti intorno al 1930



## 2. Permanenza di una dorsale di «fondazione» del complesso

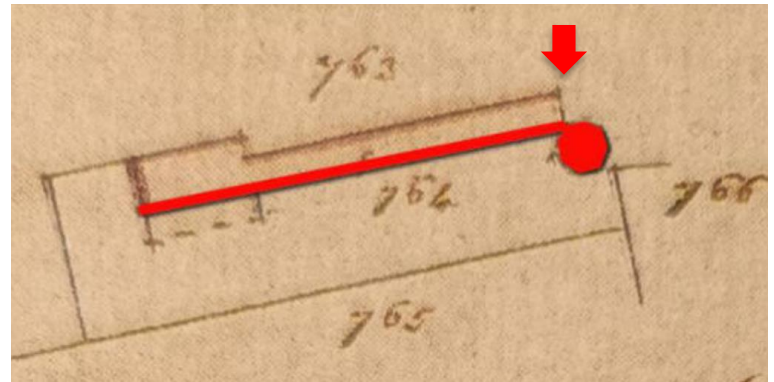
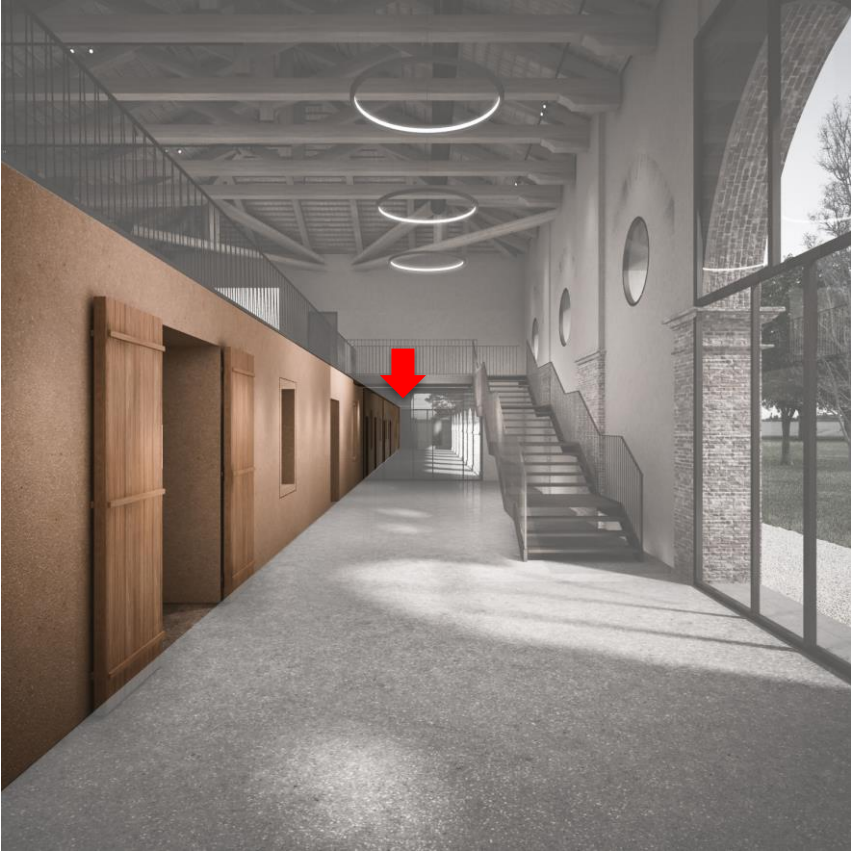

Catasto Napoleonico 1810

3. Inserimento di un nuovo elemento necessario alla valorizzazione ed alla funzionalità dell'opera . Risalita lenta



# Piano terra . Destinazioni d'uso

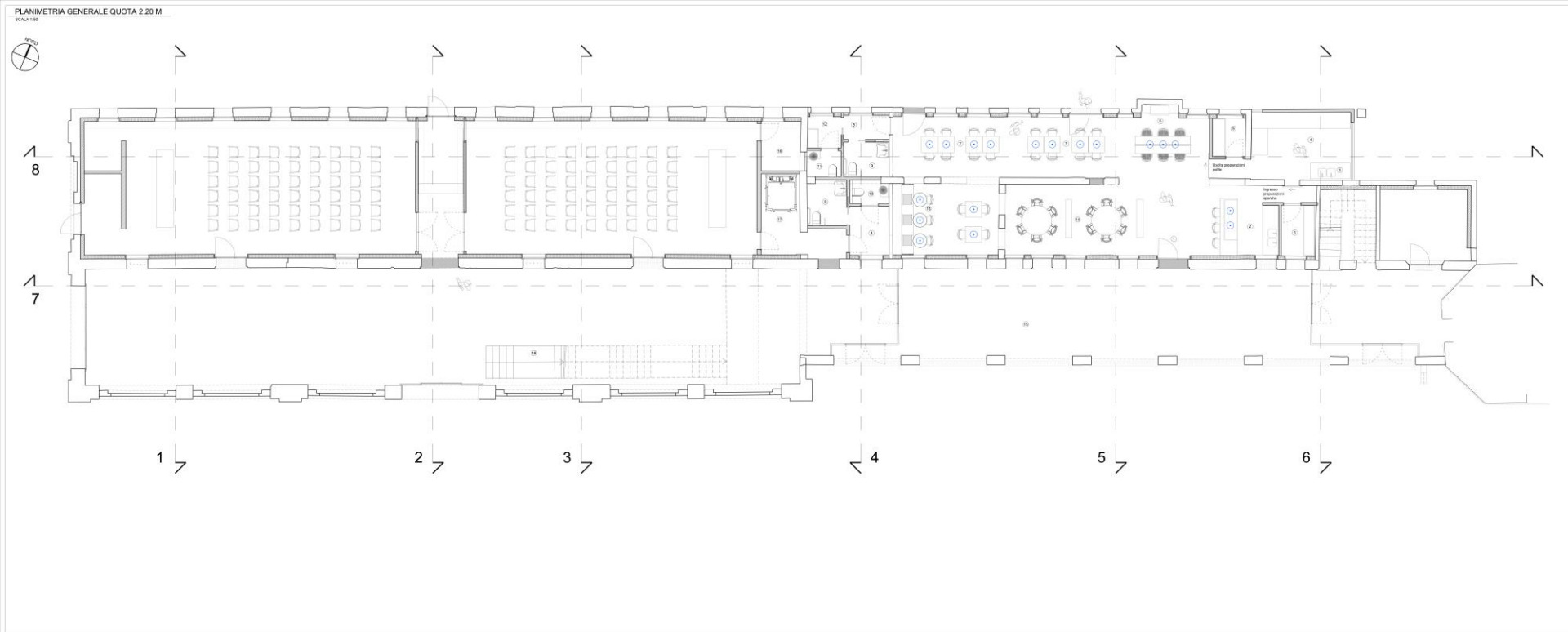

# Piano primo . Destinazioni d'uso

PLANIMETRIA GENERALE QUOTA 4.50 M  
SCALA 1:50

