



Città di Riese Pio X



Comune di Castello di Godego



Città di Castelfranco Veneto



Il paesaggio del sito 'I Prai'

tra Riese Pio X, Castello di Godego, Castelfranco Veneto, Loria e Altivole

Ecologia usi e trasformazioni di un'area di pregio paesaggistico

Esperienze educative nei «Prai di Godego»

Cogo Fabio APS Sentiero degli Ezzelini

Incontro, sabato 18 ottobre 2025, Centro culturale Casa Riese
con la partecipazione di:



Un cammino comune che parte da lontano



La storia di un impegno civico



Anno 2021
Inizio dell'esperienza
PCTO



Percorsi per le
Competenze
Trasversali e
per
l'Orientamento

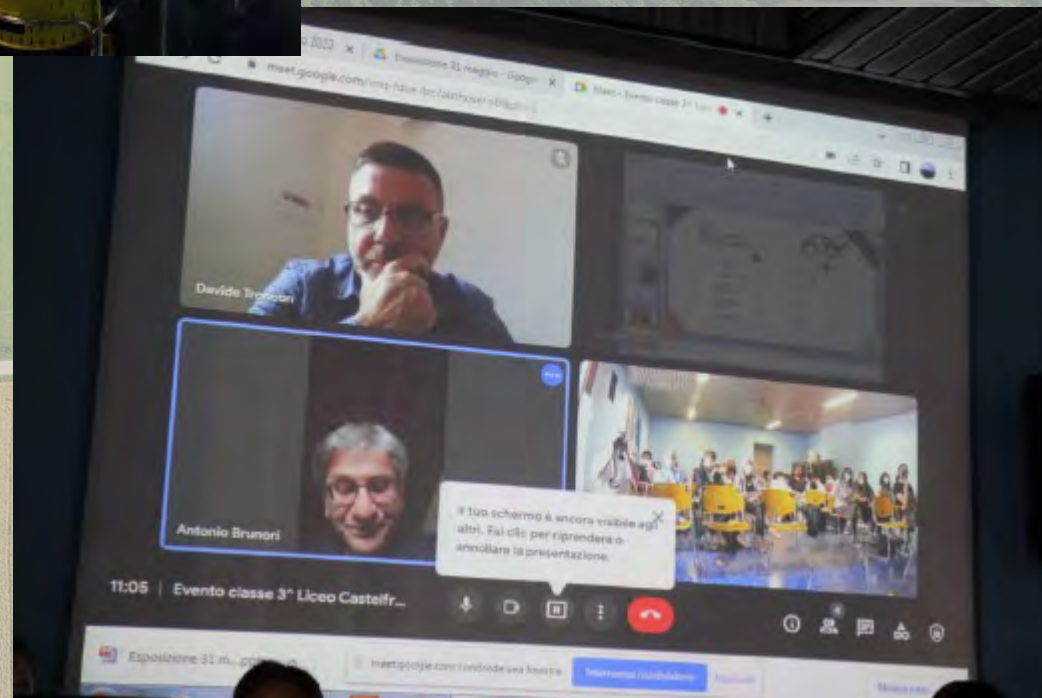

Il format vincente!!

GIOVANE

- Tecnologia
- Tecnica
- Scienza

ESPERIENZA

- Scoperta
- Ricerca
- Lavoro in campo

CONDIVISIONE

- Processo D-T
- Promozione di processi costruttivi e propositivi

Comunicazione e divulgazione



Giornata Mondiale del Suolo

Esperienze in natura

Prai di Godego, Sentiero degli Ezzelini e Villaggio delle Api

I nostri bambini e ragazzi crescono sempre più in un contesto che difficilmente li pone a contatto con il proprio territorio. Per non perdere la nostra cultura, formare cittadini del domani critici e costruttivi attenti allo spazio che li circonda abbiamo unito le forze tra varie associazioni del territorio per offrire un modello di esperienza variegato e completo, rispetto delle competenze e capacità di ognuno, ma allo stesso tempo modulabile in base alle età e alle esigenze didattiche di ciascuna scuola.

Il Sentiero degli Ezzelini

Immerso in contesto urbano, agricolo e storico-culturale, il Sentiero degli Ezzelini rappresenta un asse nord-sud che permette di esplorare il territorio e piedi, in bici o semplicemente stazionando in uno dei suoi luoghi simbolo. In questo ambito si possono approfondire le tematiche ecologiche, ambientali e della nostra storia basata sulla presenza del fiume Muson. Fondamentale l'esperienza legata al ciclo dell'acqua, degli inquinanti e dell'urbanizzazione

Prai di Castello di Godego

L'area del Prai è da anni caratterizzata tutelata a livello europeo come ZPS (Zona di Protezione Speciale). Obiettivo di questo ambito sarà conoscerne le caratteristiche e immergersi nella natura che ci circonda valutando fiori e animali con diverso grado di approfondimento a seconda delle età

Le API salveranno il mondo

Gli insetti impollinatori sono alla base del mondo naturale, senza di loro il mondo non potrebbe esistere come lo conosciamo. Grazie alle competenze della nostra rete di associazioni possiamo addentrarci nel mondo delle api per lasciarci affascinare da un superorganismo certamente più efficiente di qualsiasi macchina inventata dall'uomo

A chi si rivolge

Le esperienze che proponiamo possono essere modulate dall'età dell'infanzia sino alle scuole superiori. Il grado di approfondimento e coinvolgimento verrà ovviamente concordato e adattato alle esigenze didattiche delle scuole aderenti

Periodo

Per poter svolgere un'attività coinvolgente e formativa di livello adeguato è necessario che vi siano le condizioni meteorologiche adatte. Generalmente da settembre a novembre e da marzo sino a giugno.

Chi siamo

L'APS Sentiero degli Ezzelini è stata costituita nel dicembre del 2014. Si occupa di promuovere ed esplorare il sentiero e l'ambiente che lo circonda, impegnandosi nell'organizzazione e promozione di attività formative, turistiche, culturali, divulgative e di prevenzione e cura ambientale. Iscritta al terzo settore, opera da anni sul territorio attraversato dall'omonima via di transito. Dal 2024, grazie ad una serie di iniziative, abbiamo stretto forti legami con altre realtà del territorio contribuendo ad accrescere una comunità più consapevole e propositiva basata sul confronto, la conoscenza ed il rispetto reciproco.

L'APS Gruppo Apicoltori della Castellana è un gruppo attivo nel territorio da primi anni 80, registrata nell'elenco delle Associazioni del Comune di Castellana dal 2015, e dal settembre 2024 è diventata APS iscritta nel Registro Nazionale del Terzo Settore. L'associazione di tipo culturale ha come scopo oltre a diffondere, migliorare e promuovere la conoscenza dell'apicoltura, anche promuovere il rispetto dell'ambiente attraverso l'attività didattica e di sensibilizzazione nelle scuole. Dell'associazione fanno parte apicoltori hobbisti, professionisti, nonché semplici amanti delle api, provenienti dai Comuni della Castellana ma anche del padovano, vicentino e veneziano.

Contatti



mail: info@sentieroezzelini.it
cell. 349 5761075 (Fabio)
www.sentieroezzelini.it



mail: gruppoapicoltoricastellana@gmail.com
cell. 346 1851363

LA GRANDE LEGGENDA DELLA FATA FABIE e DEI BAMBINI DEL SOLE



Dal buio emerse Tenebris, il Signore del Silenzio, che odiava Gli insetti pronubi e voleva cancellarli dal mondo.



FABIE chiamò a sé un gruppo di bambini coraggiosi, quelli che ancora amavano correre nei prati e ascoltare il ronzio delle api.

Li chiamò I Bambini del Sole.



Tenebris getto la sua ombra sui prati, e tutto si spense. Ma FABIE e i bambini formarono un cerchio; ciascuno teneva in mano un fiore, e insieme cantarono l'Incanto della Vita. I fiori si raddrizzarono, le api volarono in cerchio, le farfalle accesero scintille colorate.



Una vera e propria analisi territoriale

The screenshot displays the QGIS desktop environment. The main window title is "*01_Inquadramento_PCTO_23-24 — QGIS". The menu bar includes: Progetto, Modifica, Visualizza, Layer, Impostazioni, Plugins, Vettore, Raster, Database, Web, Mesh, Processing, Guida.

The toolbar contains various GIS tools for navigation, editing, and analysis. A search bar at the top left contains "MapTiler Geocodin...".

The Layer panel on the left shows the following layers and their visibility status:

- Vestizioni
- 1 codice di particella
- ~ annessione di fabbricat
- Particelle
 - Particella
- punto_1
- punto
- poligono
- punto.rilevamento
- Terreni
 - Bosco
 - Prato stabile
 - Seminativo
- Perimetro_esterno_area_stud
- Appezzamenti
- c1101021_ZPS_utm
- Percorsi
- Filari_merge
- Unione_Linee
- Unione_Linee_comuni
- Comuni
- Unione_Poligoni_union
- Unione_Poligoni
- CTR
- Google Hybrid

The map shows an aerial view of a rural area with several land parcels. A purple parcel is highlighted in the upper left, and a cyan parcel is highlighted in the lower right. A dashed green line outlines a specific area of interest. Labels on the map include "Ristorante Vecia Osteria dei Morini", "Via Bella Venezia", "Agricola Prai S.R.L.", and "Via dei Prai".

The status bar at the bottom displays: "Coordinata 725326 5064365", "Scala 1:6228", "Lente d'ingrandimento 100%", "Rotazione 0,0°", "Visualizza", and "IGNF:ETRS89UTM32".

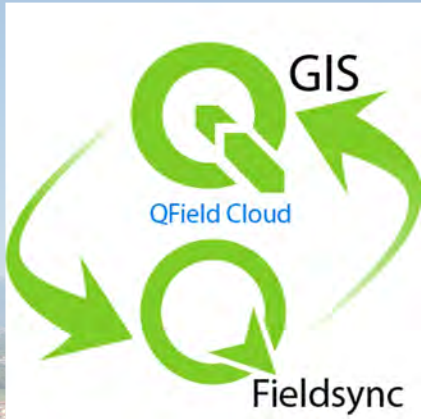





PCTO 2022 e la raccolta delle interviste

Interviste svolte in modo limitato all'ambito dei ragazzi coinvolti:

- Comprensione del grado di conoscenze
- Relazione con l'età e la professione
- Relazione con ambito lavorativo
- Relazione con l'appartenenza territoriale

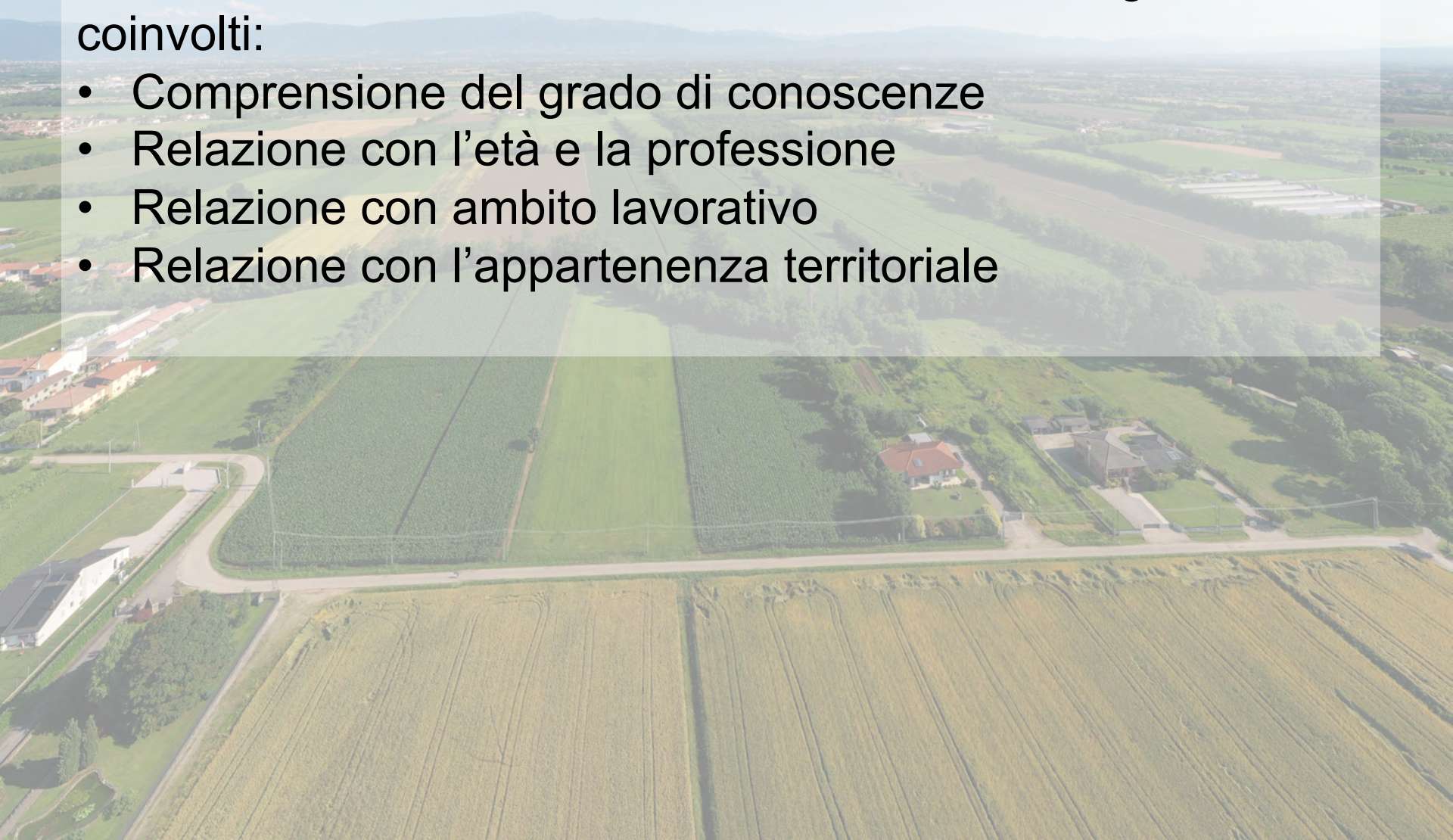

PCTO 2023 entra in campo la progettazione

La vasca di laminazione di Castello di Godego:

- Analisi dell'area;
- Valorizzazione dei punti di forza;
- Analisi delle fragilità;
- Proposte di miglioramento



Esperienze sempre più concrete e con profilo professionale

1. Componente idrografica 410 m reticolo Muson.
Calcolo portata, flusso idrologico
2. Componente siepe/filare/bosco
2800 m² area orti, 4800 m² bosco
Proposta valore servizi ecosistemici
3. Componente terreno/agricoltura
2200 m² prato W, 3600 m² prato E, 5800 m² seminativo
Proposta per una coerenza paesaggistica
4. Componente fruizione/comunicazione
Web sites, brochure, corretta comunicazione

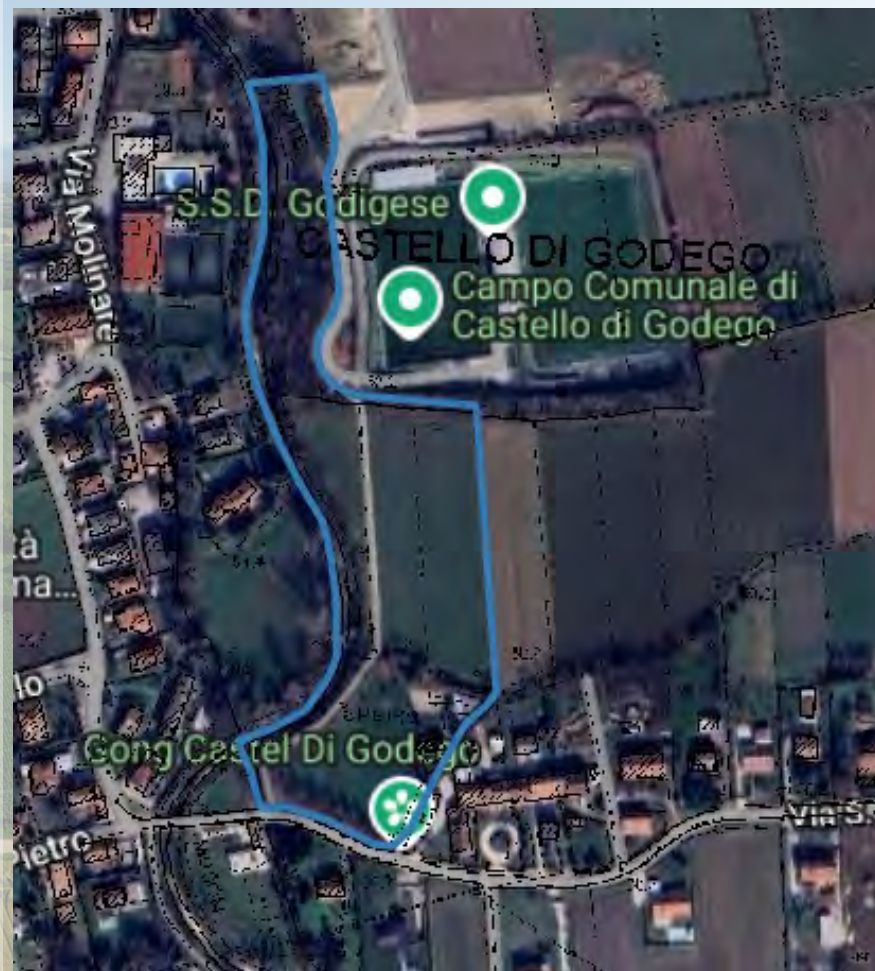

Un nuovo sviluppo...

Obiettivi della prossima programmazione:

- Allargare la cooperazione tra Associazioni;
- Coinvolgimento delle amministrazioni;
- Coinvolgimento delle imprese di servizi e prodotti
- Prospettiva di certificazione territoriale per la sostenibilità
- Raccolta delle informazioni
- Restituzione dei dati con incontri sul territorio
- Pubblicazione dei risultati

Uno spunto interessante: le CAVINOVIE

Un reticolo di mobilità lenta e di esplorazione territoriale



Una possibilità di rete: la Treviso-Ostiglia, il percorso del Muson, i colli asolani



Treviso - Ostiglia, la ciclabile da vivere!

La bellezza di pedalare lungo un tracciato storico, su sedime proprio, nel cuore del Veneto

  **Cicloculturando**

[Home](#) [Mappa](#) [Itinerari](#) [Luoghi di interesse](#) [Il Progetto](#) [Notizie](#)



[Home](#) [Visita Asolo](#) [Ospitalità](#) [Eventi](#) [Informazioni](#)

La Provincia su due ruote

Il nostro territorio è tutto da scoprire

Benvenuto ad Asolo

“La città dai Cento Orizzonti”

Giosuè Carducci

Le CAVINOVIE

Un reticolo di viabilità lenta e di esplorazione territoriale



Grazie per l'attenzione



APS SENTIERO
DEGLI EZZELINI
WWW.SENTIEROZZELINI.IT



*Gruppo Apicoltori
della Castellana*

